



MĚSTO SVITAVY

T. G. Masaryka 5/35
568 02 Svitavy
tel.: 461 550 211
fax: 461 532 141
e-mail: radnice@svitavy.cz
e-podatelna: posta@svitavy.cz

Odbor rozvoje města
oddělení majetkové

CEE Attorneys Tomiček Legal s.r.o.,
advokátní kancelář
Mánesova 881/27
120 00 Praha 2

Naše zn. 26514-17/ORM-vea / 183-2007
Vyřizuje/tel. Bc. Andrea Veselá / 461 550 323
Ve Svitavách 2. června 2017
e-mail andrea.vesela@svitavy.cz

Sdělení k žádosti o informace ve smyslu zákona č. 106/1999 Sb., o svobodném přístupu k informacím, ve znění pozdějších předpisů

Na základě Vaší žádosti ze dne 19. května 2017 Vám jako povinný subjekt v příloze zasiláme:

- smlouvu o výpůjčce ze dne 18. prosince 1997, dodatek č. 1 ze dne 10. srpna 2007, dodatek č. 2 ze dne 7. listopadu 2007, dodatek č. 3 ze dne 23. února 2009;
- záměr výpůjčky pořadové číslo 529/07 – zveřejněn od 20. 7. 2007 do 6. 8. 2007, záměr výpůjčky pořadové číslo 746/07 – zveřejněn od 27. 9. 2007 do 15. 10. 2007, záměr výpůjčky pořadové číslo 57/09 – zveřejněn od 28. 1. 2009 do 13. 2. 2009;
- výpis z usnesení Městské rady ve Svitavách dne 18. srpna 1997, výpis z usnesení mimořádné Rady města Svitavy dne 6. srpna 2007, výpis z usnesení Rady města Svitavy dne 29. října 2007, výpis z usnesení Rady města Svitavy dne 23. 2. 2009.

Záměr výpůjčky z roku 1997 povinný subjekt nemá k dispozici.

S pozdravem

Přílohy

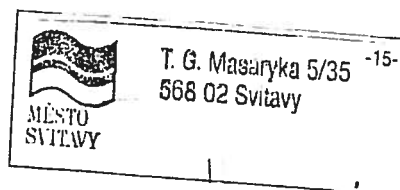

Jaroslava Lindušková
vedoucí oddělení majetkového

SV-04/97

Smlouva o výpůjčce číslo 10/1997

uzavřená ve smyslu § 659 a násl. občanského zákoníku.

I. Smluvní strany:

Město Svitavy

IČO: 277 444

zastoupené panem Jiřím Brýdlem, starostou

- dále jen půjčitel -

a

bytem r.č.

- dále jen vypůjčitel -

II. Předmět smlouvy:

Půjčitel je vlastníkem pozemků par.č 403/22 - zahrada, 1116/2 - orná v kat. území Čtyřicet Lánů, 1910/7 - ost. plocha, 864/1 - ost. plocha, a 432/4 - ost. plocha v kat. území Svitavy-předměstí. Části těchto pozemků přenechává k užívání vypůjčitelu pro umístění plakátovacích tabulí.

III. Doba výpůjčky:

Půjčitel přenechává části pozemku uvedených v čl. II. vypůjčitelu bezúplatně po dobu umístění plakátovacích tabulí pokud budou tyto tabule umístěny v souladu s povolením stavebního úřadu.

IV. Podmínky výpůjčky:

Vypůjčitel se zavazuje udržovat vypůjčené části pozemků v řádném stavu a užívat je k účelu k jakému byly zapůjčeny.

V. Ustanovení o výpovědi:

Půjčitel je oprávněn smlouvu vypovědět v případě, že vypůjčená část pozemku bude využívána k jinému účelu než je stanoveno ve smlouvě nebo umístění tabulí nebude v souladu se stavebním povolením.

V tom případě bude výpovědní lhůta činit 3 měsíce ode dne doručení výpovědi druhé straně.

VI. Společná a závěrečná ustanovení:

Výpůjčka pozemků byla schválena usnesením městské rady ve Svitavách dne 18.8.1997.

Vztahy a náležitosti neupravené touto smlouvou se řídí příslušnými obecně závaznými předpisy, zejména občanským zákoníkem.

Veškeré změny a dodatky k této smlouvě musí být sjednány písemně a podepsány oběma stranami, jinak jsou neplatné.

Smluvní strany prohlašují, že si tuto smlouvu před jejím podepsáním přečetly, že byla uzavřena po vzájemném projednání, podle jejich pravé a svobodné vůle, nikoliv v tísni za nápadně nevýhodných podmínek.
Autentičnost této smlouvy potvrzují svým podpisem.

Tato smlouva je sepsána ve čtyřech vyhotoveních, z nichž po dvou obdrží každá ze smluvních stran.

Smlouva nabývá účinnosti 1.9.1997.

Ve Svitavách dne 19.12.1994

Sv-4/97

Půjčitel:

Vypůjčitel:



D O D A T E K č. 1
ke smlouvě o výpůjčce č.j. SV-4/97 ze dne 18.12.1997

který uzavřeli:

Město Svitavy, IČ: 00 277 444
se sídlem ve Svitavách, T.G. Masaryka 35
zastoupeno Mgr. Jiřím Brýdlem, starostou města

- na straně jedné - půjčitel -

a

bytem

- na straně druhé - vypůjčitel -

Shora uvedené smluvní strany se dohodly na změně čl. II. výše uvedené smlouvy o výpůjčce

čl. II. nově zní:

Půjčitel je vlastníkem pozemkových par.č. 403/22, 1116/2 v kat. území Čtyřicet Lánů, pozemkových parcel č. 1910/7, 864/1 v kat. území Svitavy-předměstí a podchodu u Červené knihovny. Části těchto pozemků a části stěny podchodu přenechává k užívání vypůjčiteli pro umístění plakátovacích tabulí.

Záměr výpůjčky části stěny podchodu byl zveřejněn na úřední tabuli městského úřadu od 20.7.2007 do 6.8.2007. Dodatek č. 1 byl schválen usnesením rady města dne 6.8.2007, usn.č. 26/3. V ostatním zůstává text smlouvy o výpůjčce ze dne 18.12.1997 nezměněn.

Ve Svitavách dne 10.8.2007

Za Město Svitavy:

Mgr. Jiří Brýdl,
starosta města

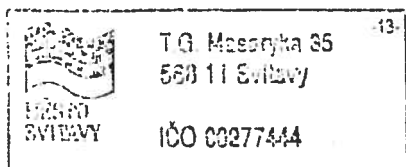

DODATEK Č. 2

smlouvy o výpůjčce čj. SV-4/97 uzavřené 18. prosince 1997, ve znění dodatku č. 1 ze dne 10. srpna 2007 mezi:

město Svitavy,
IČO: 277 444, DIČ: CZ 00 277 444,
se sídlem T. G. Masaryka 5/35, Svitavy
zastoupené starostou panem Jiřím B r ý d l e m ,
jako pronajímatel

a

pan
r. č.
bytem
jako nájemce

Shora uvedené smluvní strany se dohodly na změně čl. II. výše uvedené smlouvy o výpůjčce:

Čl. II. Předmět smlouvy - nově zní:

Půjčitel je vlastníkem nemovitostí:
zděné oplocení domu náměstí Míru 118/48 (na st. par. č. 129 z ulice Pod Věží) v katastrálním území Svitavy - město;
par. č. 672/3 - orná půda,
par. č. 1905/5 - ostatní plocha,
par. č. 1910/1 - ostatní plocha,
par. č. 1807/3 - ostatní plocha,
par. č. 1928/5 - ostatní plocha,
par. č. 1892/1 - ostatní plocha,
par. č. 1874/1 - ostatní plocha,
par. č. 636/3 - ostatní plocha,
par. č. 1649/1 - ostatní plocha,
par. č. 586/22 - ostatní plocha,
par. č. 1916/2 - ostatní plocha,
přístřešek autobusového nádraží (na par. č. 1916/59),
podchod za prodejnu Albert (par. č. 1916/43),
podchod u Ottendorferova domu (par. č. 1916/8),
par. č. 1495/14 - ostatní plocha,
vše v katastrálním území Svitavy - předměstí;
par. č. 2463 - ostatní plocha,
par. č. 190/1 - ostatní plocha,
st. par. č. 104 - zastavěná plocha,
vše v katastrálním území Moravský Lačnov;
par. č. 382/1 - ostatní plocha,
par. č. 187/3 - zahrada,
par. č. 403/22 - zahrada,
par. č. 1116/2 - orná půda.
Části těchto nemovitostí přenechává půjčitel k užívání vypůjčiteli pro umístění plakátovacích tabulí.

Záměr výpůjčky částí nemovitostí, a to:

zděné oplocení domu náměstí Míru 118/48 na st. par. č. 129 v katastrálním území Svitavy - město;

par. č. 672/3, par. č. 1905/5, par. č. 1910/1, par. č. 1807/3, par. č. 1928/5, par. č. 1892/1, par. č. 1874/1, par. č. 636/3, par. č. 1649/1, par. č. 586/22, par. č. 1916/2, přístřešek autobusového nádraží na par. č. 1916/59, stěna podchodu - par. č. 1916/43, par. č. 1495/14, vše v katastrálním území Svitavy - předměstí;

par. č. 2463, par. č. 190/1, st. par. č. 104, vše v katastrálním území Moravský Lačnov;

par. č. 382/1, par. č. 187/3, vše v katastrálním území Čtyřicet Lánů

byl zveřejněn na úřední desce městského úřadu od 27. září 2007 do 15. října 2007 pod č. 746/07.

Dodatek č. 2 byl schválen usnesením rady města dne 29. října 2007, usn. č. 34./2.

V ostatním zůstává text smlouvy o výpůjčce ze dne 18. prosince 1997 ve znění dodatku č. 1 ze dne 10. srpna 2007 nezměněn.

Ve Svitavách dne 7. 11. 2007.....

Za město Svitavy:

.....
Mgr. Jiří Brýdl,
starosta města

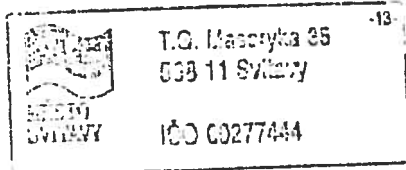

DODATEK Č. 3

smlouvy o výpůjčce čj. SV-4/97 uzavřené 18. prosince 1997, ve znění
dodatku č. 1 ze dne 10. srpna 2007 a
dodatku č. 2 ze dne 7. listopadu 2007 mezi:

město Svitavy,

IČO: 277 444, DIČ: CZ 00 277 444,

se sídlem T. G. Masaryka 5/35, Svitavy

zastoupené starostou panem Jiřím B r ý d l e m ,

jako pronajímatel

a

pan

r. č.

bytem :

jako nájemce

Shora uvedené smluvní strany se dohodly na změně čl. II. výše uvedené smlouvy o výpůjčce:

Čl. II. Předmět smlouvy - nově zní:

Půjčitel je vlastníkem nemovitostí:

zděné oplocení domu náměstí Míru 118/48 (na st. par. č. 129 z ulice Pod Věží) v katastrálním území Svitavy - město;

par. č. 672/3 - orná půda,

par. č. 1905/5 - ostatní plocha,

par. č. 1910/1 - ostatní plocha,

par. č. 1807/3 - ostatní plocha,

par. č. 1928/5 - ostatní plocha,

par. č. 1892/1 - ostatní plocha,

par. č. 1874/1 - ostatní plocha,

par. č. 636/3 - ostatní plocha,

par. č. 1649/1 - ostatní plocha,

par. č. 586/22 - ostatní plocha,

přístřešek autobusového nádraží (na par. č. 1916/59),

podchod za prodejnu Albert (par. č. 1916/43),

podchod u Ottendorferova domu (par. č. 1916/8),

par. č. 1495/14 - ostatní plocha,

par. č. 1916/39 - ostatní plocha,

vše v katastrálním území Svitavy - předměstí;

par. č. 2463 - ostatní plocha,

par. č. 190/1 - ostatní plocha,

st. par. č. 104 - zastavěná plocha,

vše v katastrálním území Moravský Lačnov;

par. č. 382/1 - ostatní plocha,

par. č. 187/3 - zahrada,

par. č. 403/22 - zahrada,

par. č. 1116/2 - orná půda.

Části těchto nemovitostí přenechává půjčitel k užívání vypůjčitelu pro umístění plakátovacích tabulí.

Záměr výpůjčky části pozemkové par. č. 1916/39 v katastrálním území Svitavy - předměstí byl zveřejněn na úřední desce městského úřadu od 28. ledna 2009 do 13. února 2009 pod č. 57/09.

Dodatek č. 3 byl schválen usnesením rady města dne 23. února 2009.

V ostatním zůstává text smlouvy o výpůjčce ze dne 18. prosince 1997 ve znění dodatku č. 1 ze dne 10. srpna 2007 a dodatku č. 2 ze dne 7. listopadu 2007 nezměněn.

Ve Svitavách dne 13. 2. 2009

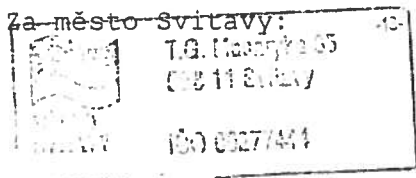

.....
Mgr. Jiří Brydl,
starosta města

Záměr VÝPŮJČKY nemovitého majetku města Svitavy
(dle § 39 odst. 1 zákona č. 128/2000 Sb., O obcích, ve znění
pozdějších předpisů)

**Obec Svitavy, katastrální území Svitavy - předměstí:
podchod u Červené knihovny pro umístění plakátovací tabule**

Bližší informace můžete obdržet u odboru správy majetku - oddělení majetku
Vyřizuje:
Jaroslava Lindušková
tel. 461 550 321
e-mail: jaroslava.linduskova@svitavy.cz

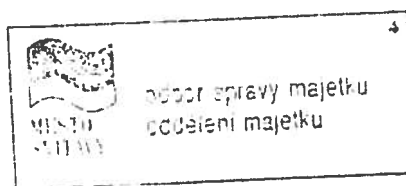

41808-07/OSM-53-2007/vea



úřední deska

Poradové číslo: 529/04
Výše zálohy: 20-07-2007
Podpis oprávněného
zamestnanca
podpis: _____

Semeto dne: - 6 -08- 2007
Podpis oprávněného
zamestnanca
podpis: _____

Záměr VÝPŮJČKY nemovitého majetku města Svitavy
(dle § 39 odst. 1 zákona č. 128/2000 Sb., O obcích, ve znění
pozdějších předpisů)

části nemovitostí pro umístění plakátovacích tabulí:

- obec Svitavy, katastrální území Svitavy - město:
část zděného oplocení domu náměstí Míru 118/48 na stavební par. č.
129 - zastavěná plocha

- obec Svitavy, katastrální území Svitavy - předměstí:
část pozemkové par. č. 672/3 - orná půda,
část pozemkové par. č. 1905/5 - ostatní plocha,
část pozemkové par. č. 1910/1 - ostatní plocha,
část pozemkové par. č. 1807/3 - ostatní plocha,
část pozemkové par. č. 1928/5 - ostatní plocha,
část pozemkové par. č. 1892/1 - ostatní plocha,
část pozemkové par. č. 586/22 - ostatní plocha,
část přístřešku autobusového nádraží na pozemkové par. č. 1916/59 -
ostatní plocha,
část pozemkové par. č. 1916/2 - ostatní plocha,
část stěny podchodu - pozemková par. č. 1916/43 - ostatní plocha,
část pozemkové par. č. 1874/1 - ostatní plocha,
část pozemkové par. č. 636/3 - ostatní plocha,
část pozemkové par. č. 1649/1 - ostatní plocha,
část pozemkové par. č. 1495/14 - ostatní plocha

- obec Svitavy, katastrální území Moravský Lačnov:
část pozemkové par. č. 2463 - ostatní plocha,
část pozemkové par. č. 190/1 - ostatní plocha,
část stavební par. č. 104 - zastavěná plocha

- obec Svitavy, katastrální území Čtyřicet Lánů:
část pozemkové par. č. 382/1 - ostatní plocha,
část pozemkové par. č. 187/3 - zahrada

Bližší informace můžete obdržet u odboru správy majetku - oddělení majetku
Vyřizuje:

Jaroslava Lindušková
tel. 461 550 321
e-mail: jaroslava.linduskova@svitavy.cz

141



Právní úřední deska

Podatelství číslo 446/04
Vydáno dne 27-09-2007
Podpis oprávněného
záměrníka
potvrzení vyřizování

Sejmuto dne: 15-10-2007
Podpis oprávněného
záměstnance
potvrzení sejmuto: /2

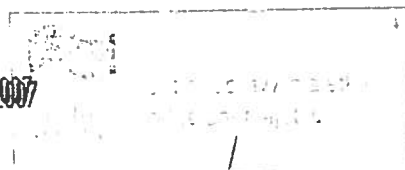

54663-07/OSM-53-2007/vea



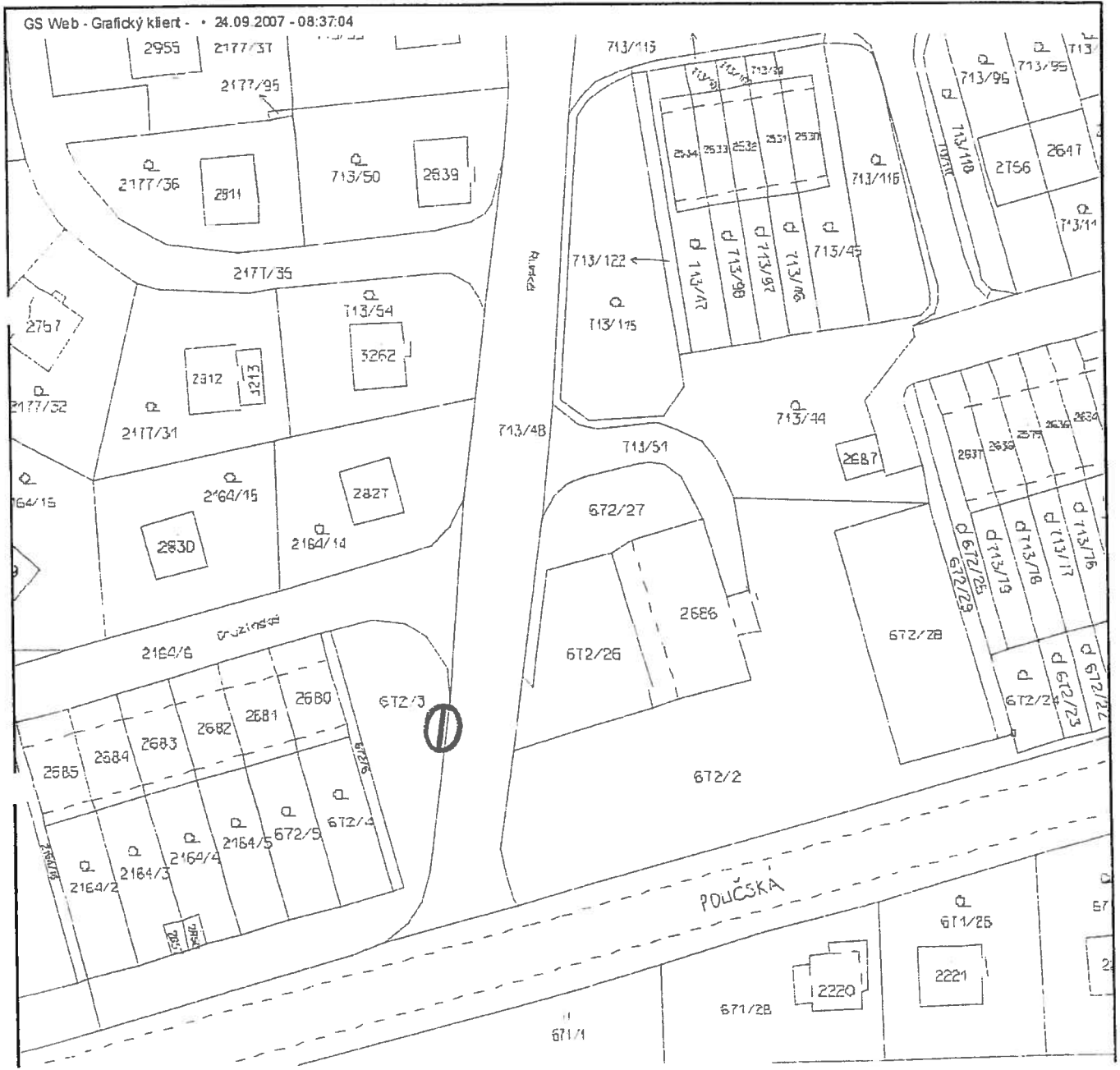

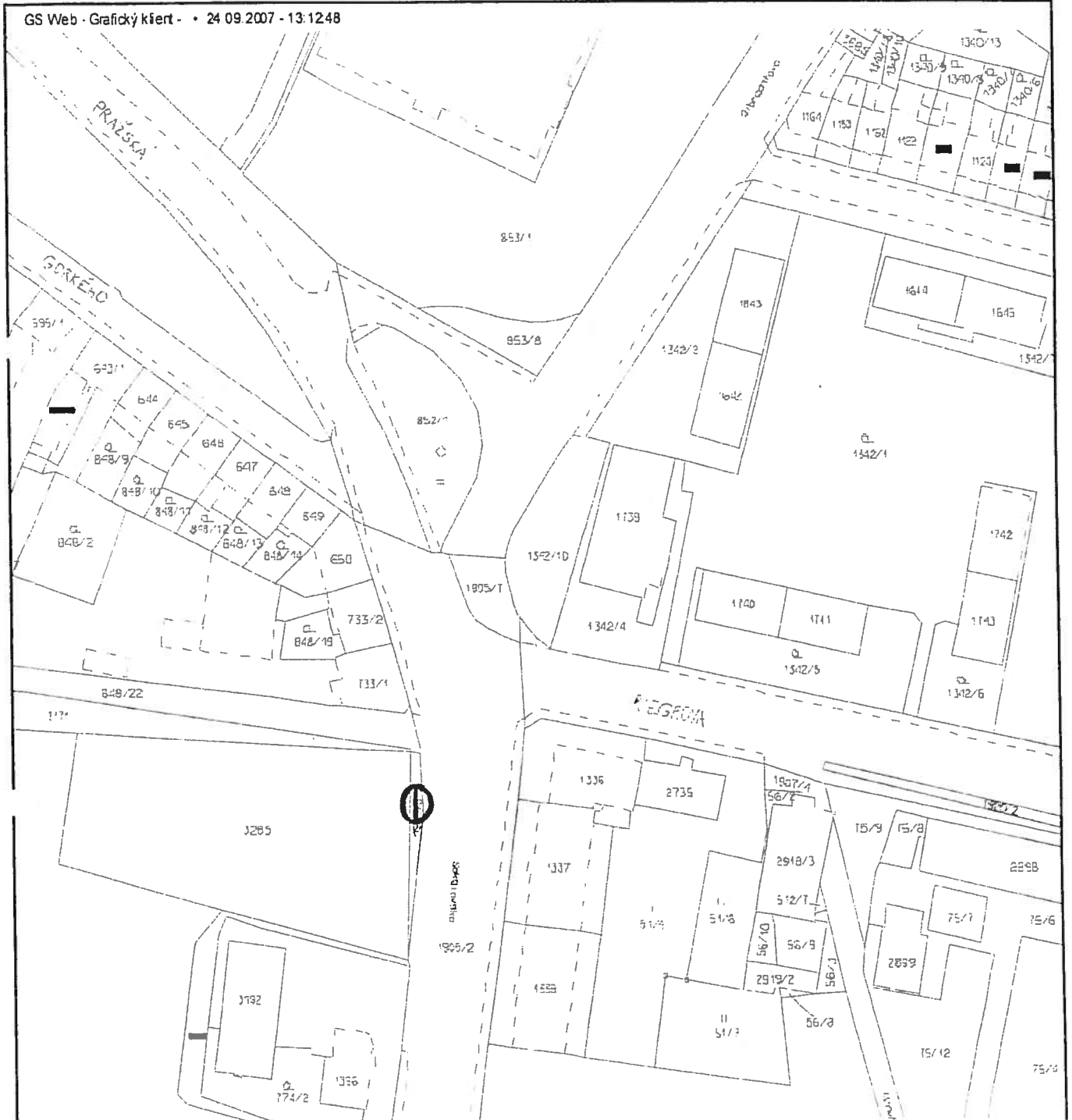

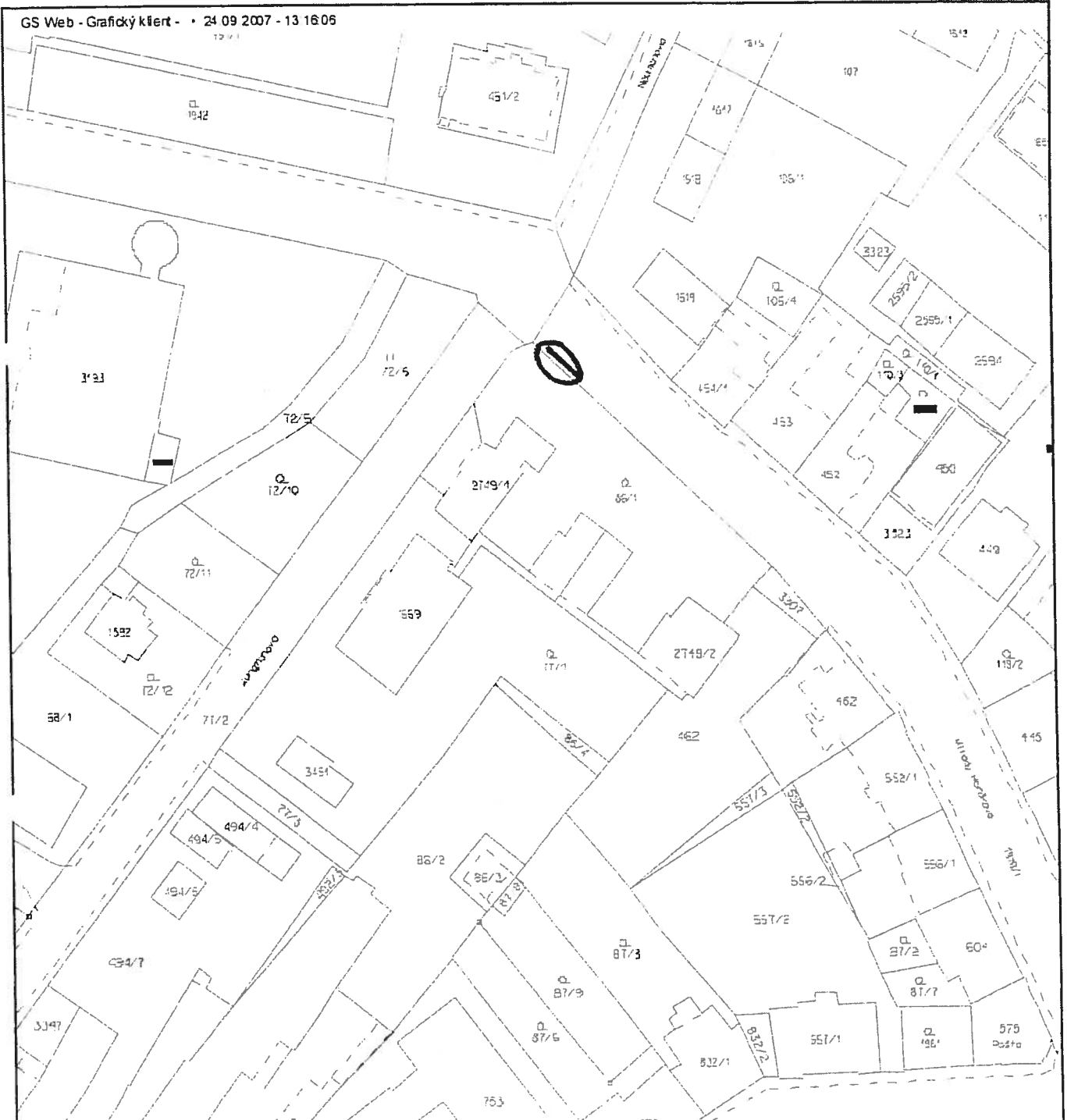

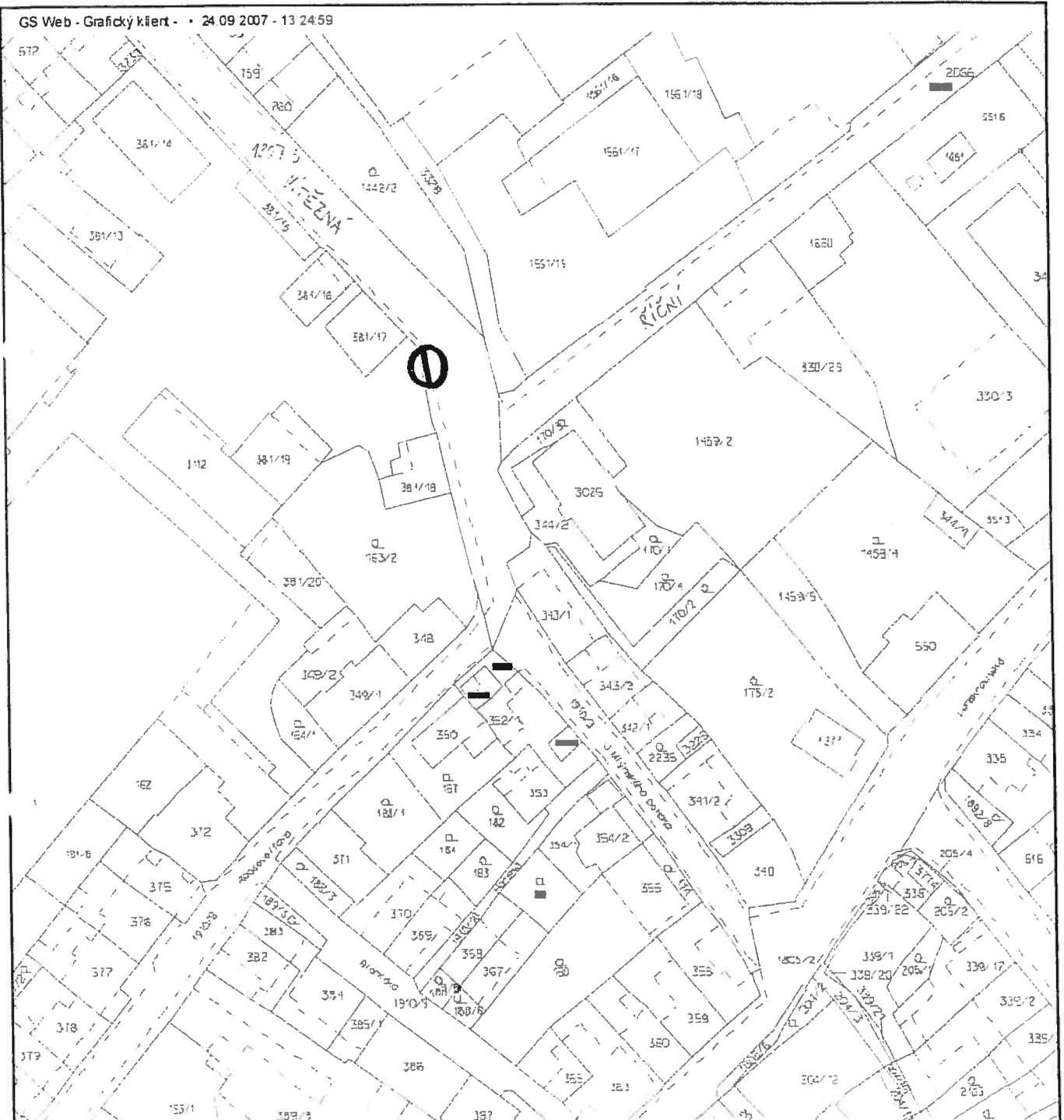



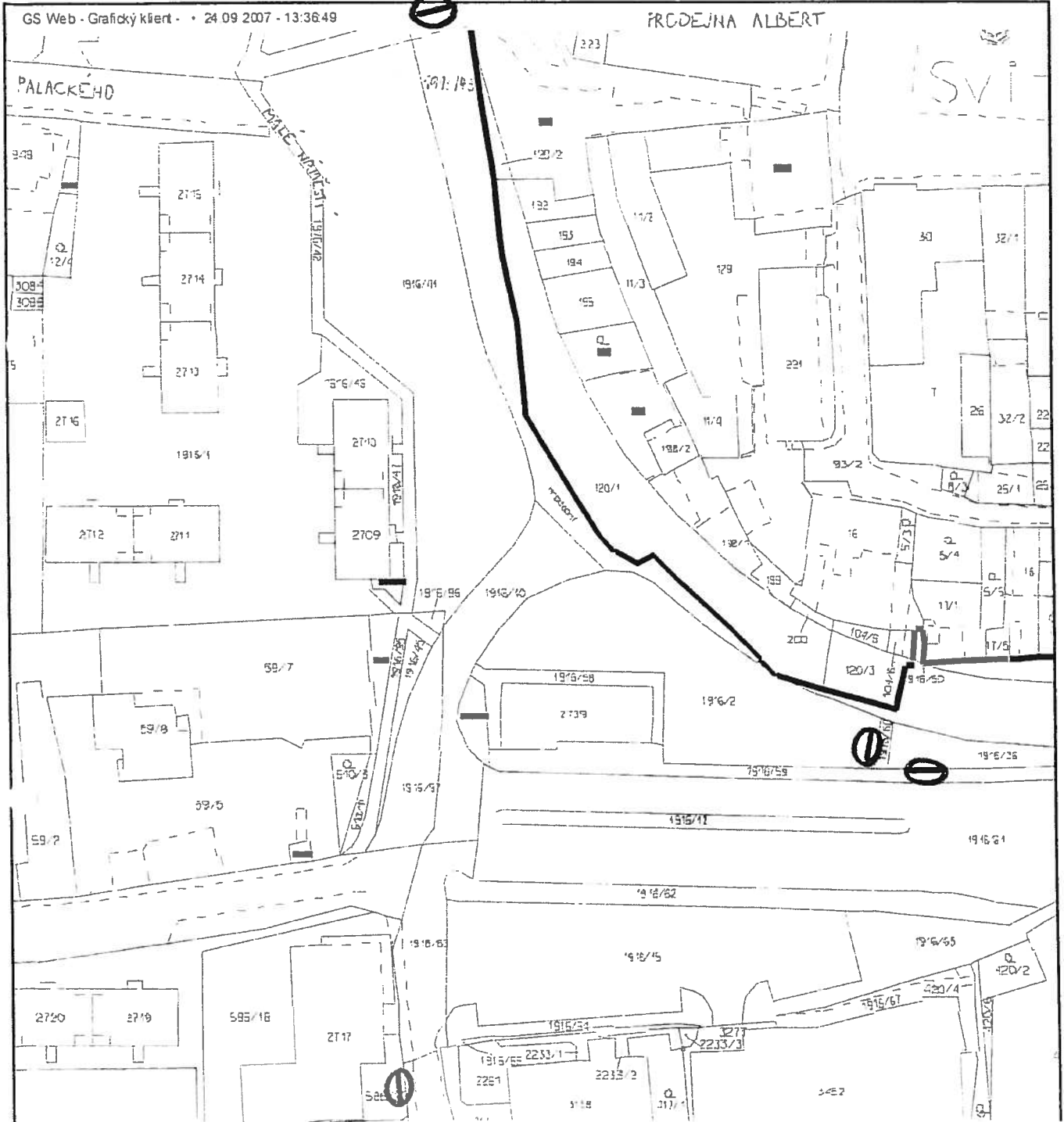



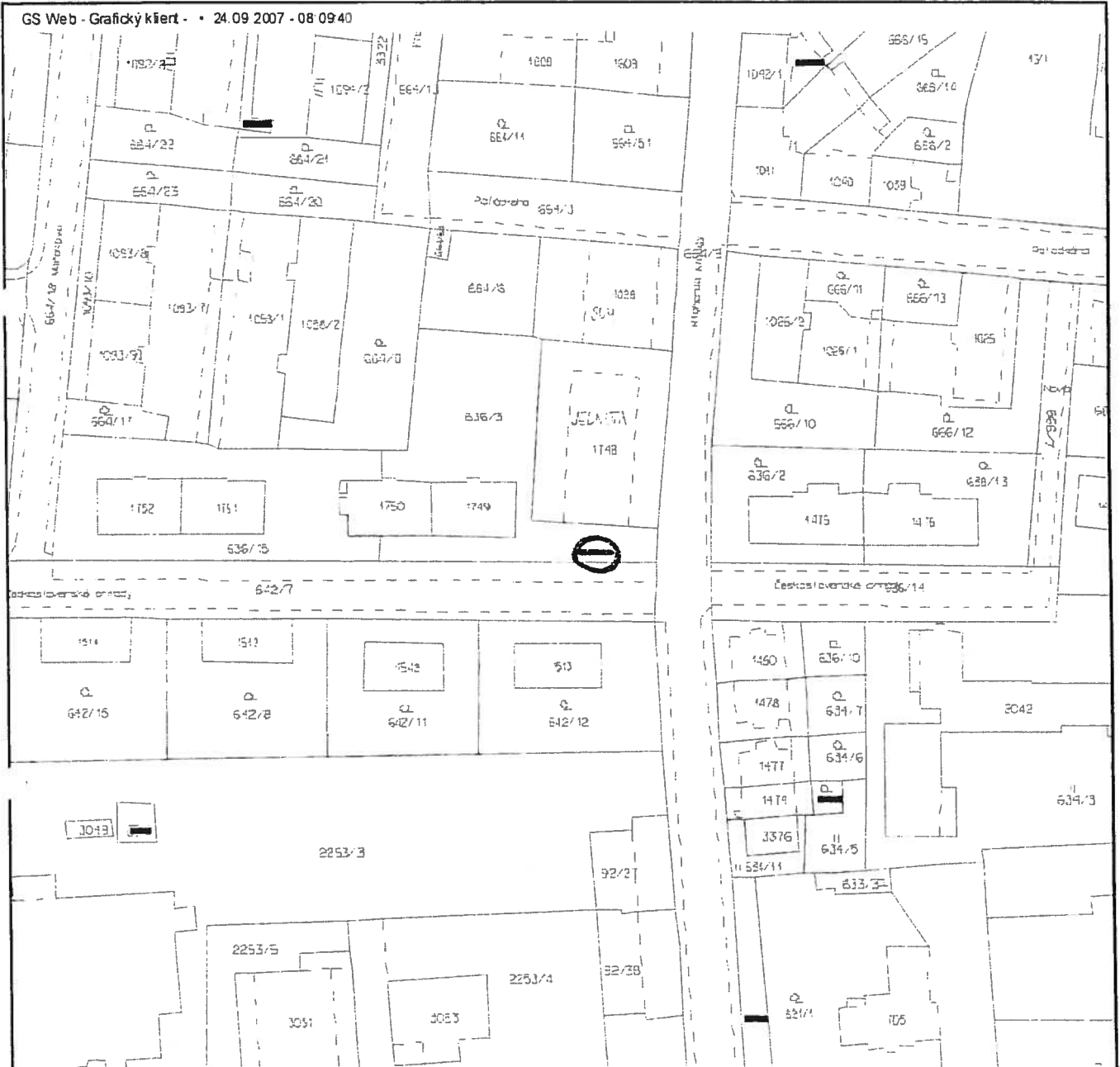

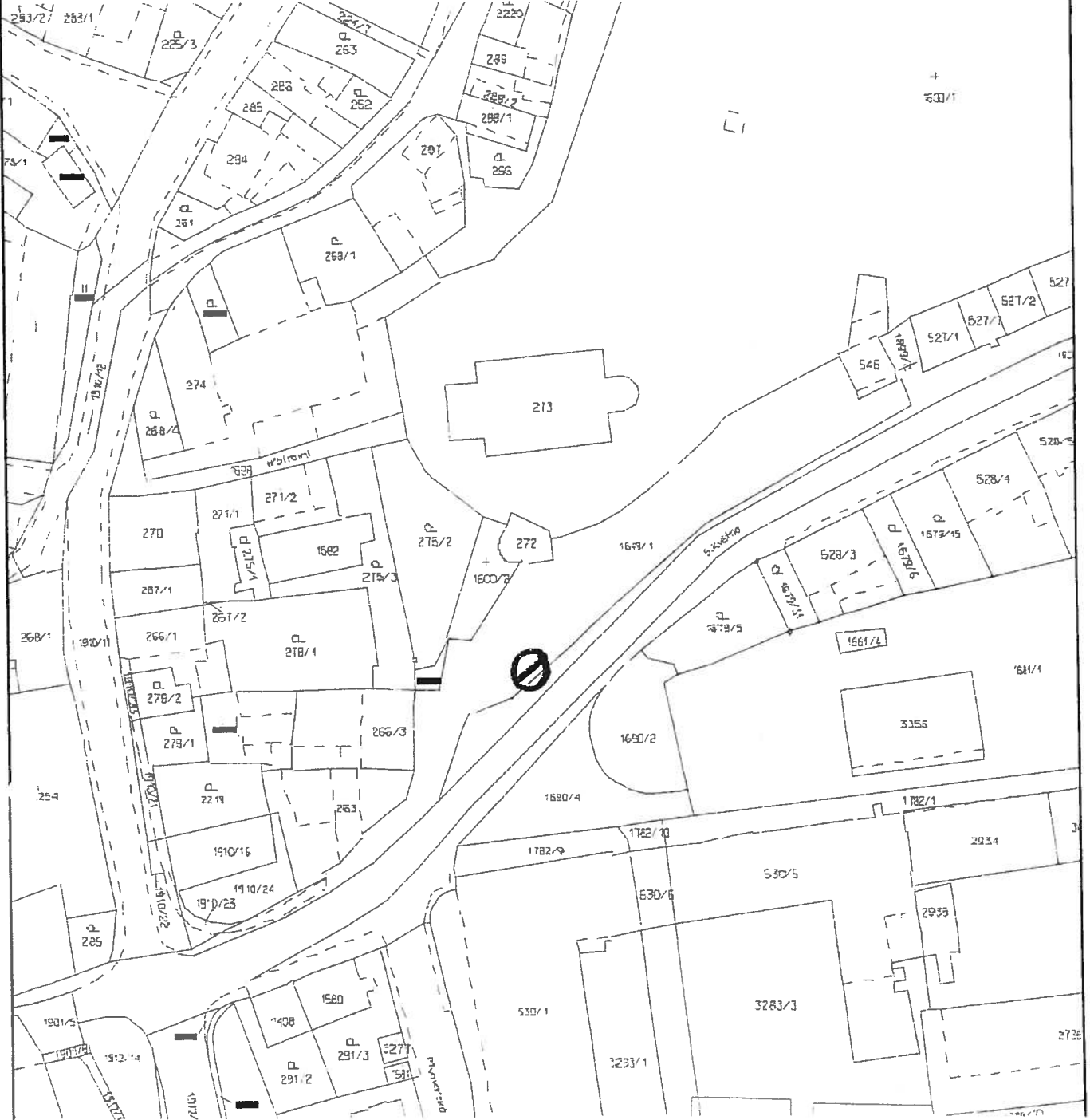

GS Web - Grafický klient - • 24.09.2007 - 09:10:35

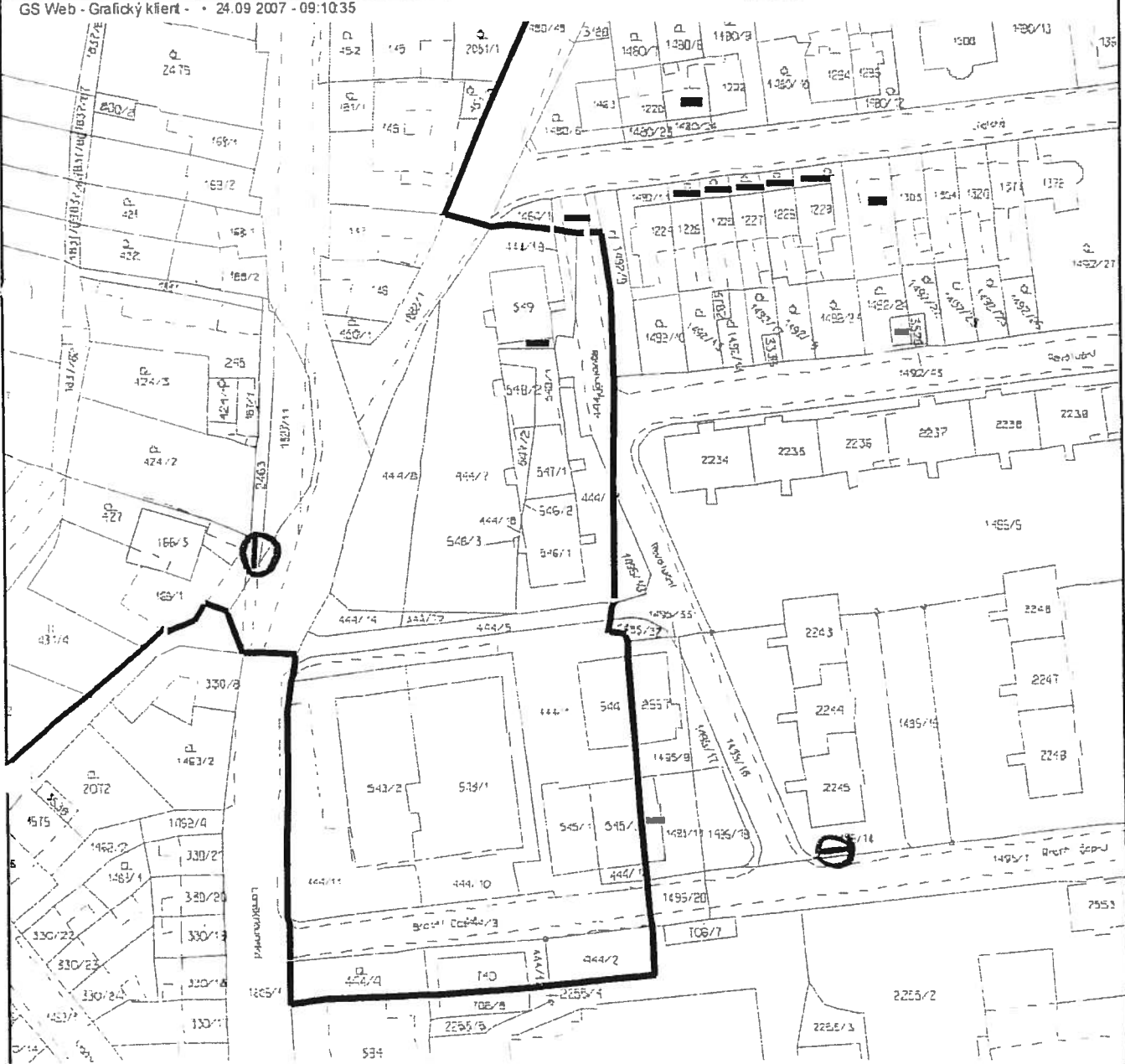

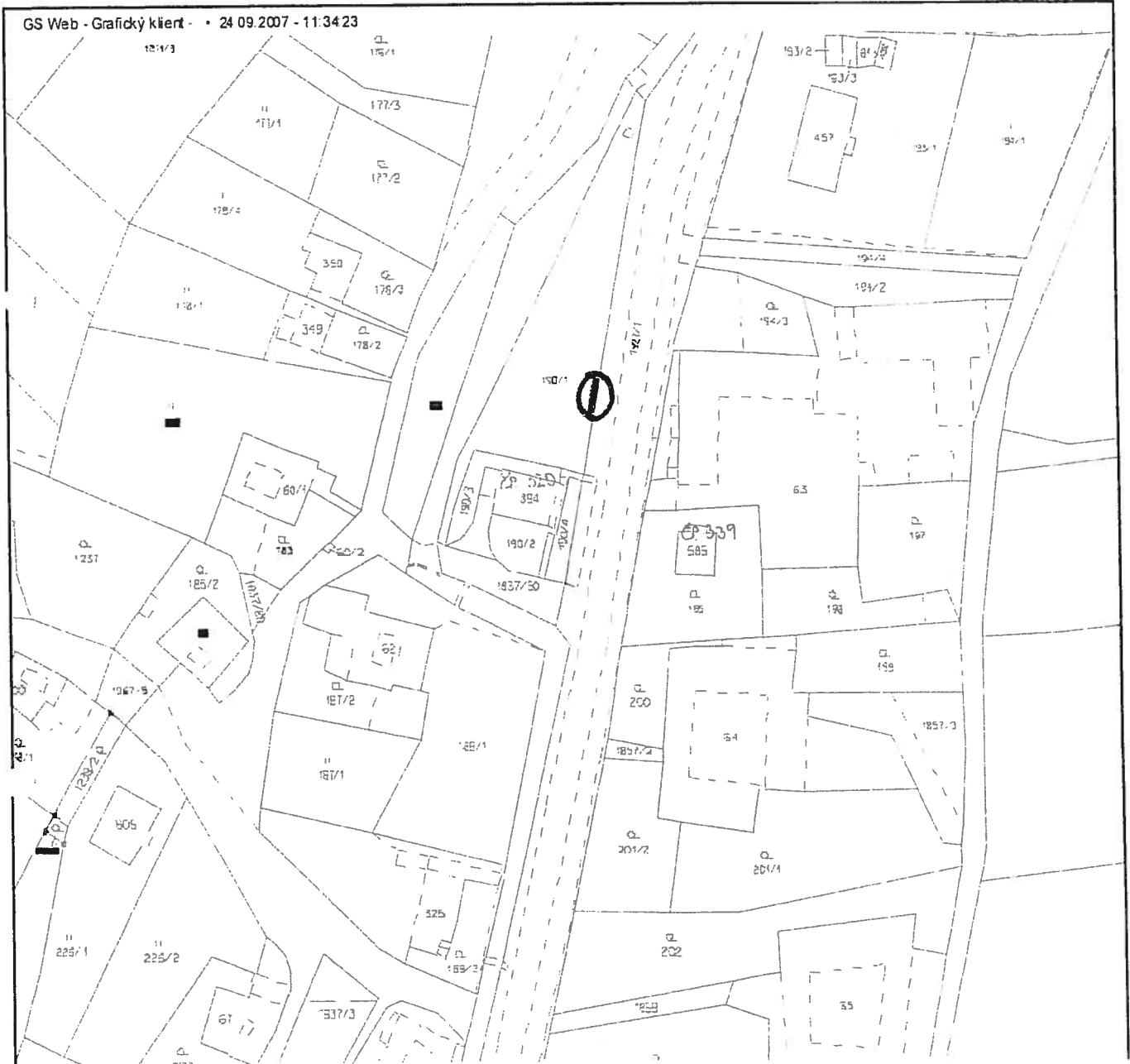



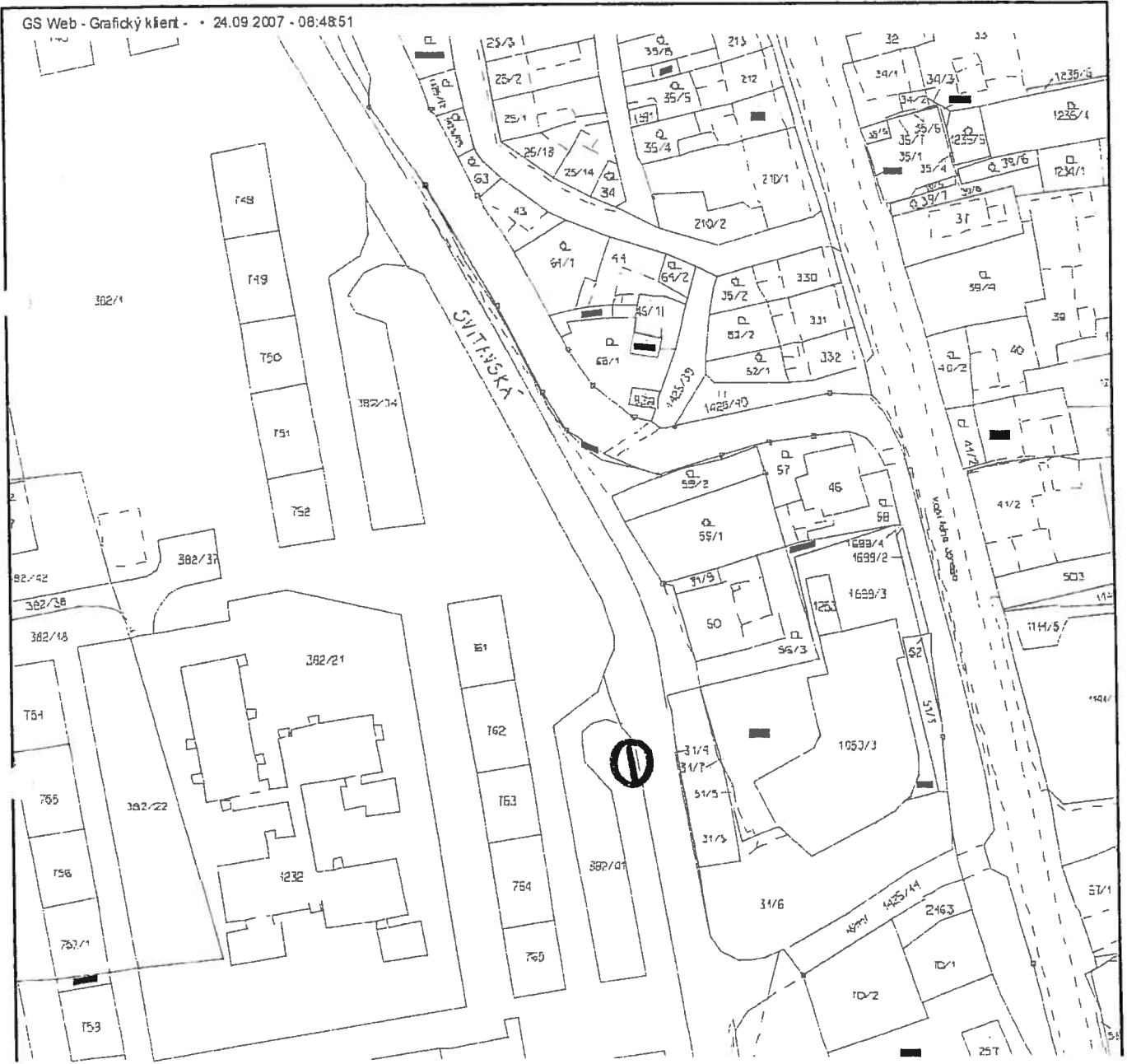



Záměr VÝPŮJČKY nemovitého majetku města Svitavy
(dle § 39 odst. 1 zákona č. 128/2000 Sb., O obcích, ve znění pozdějších předpisů)

Obec Svitavy, katastrální území Svitavy - předměstí:
pozemková par. č. 1916/39 - ostatní plocha, část o výměře 1 m²

- pro umístění plakátovací plochy

Bližší informace můžete obdržet u odboru správy majetku - oddělení majetkové
Vyřizuje:

Andrea Veselá

tel. 461 550 323

e-mail: andrea.vesela@svitavy.cz

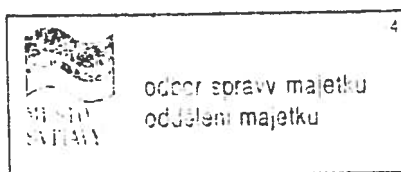

4677-09/OSM-5-2009/vea



BRNO 1.1.0

57/09

28-01-2009

28-01-2009

Podpis příslušného
zaměstnance

potvrzující sejmuf:

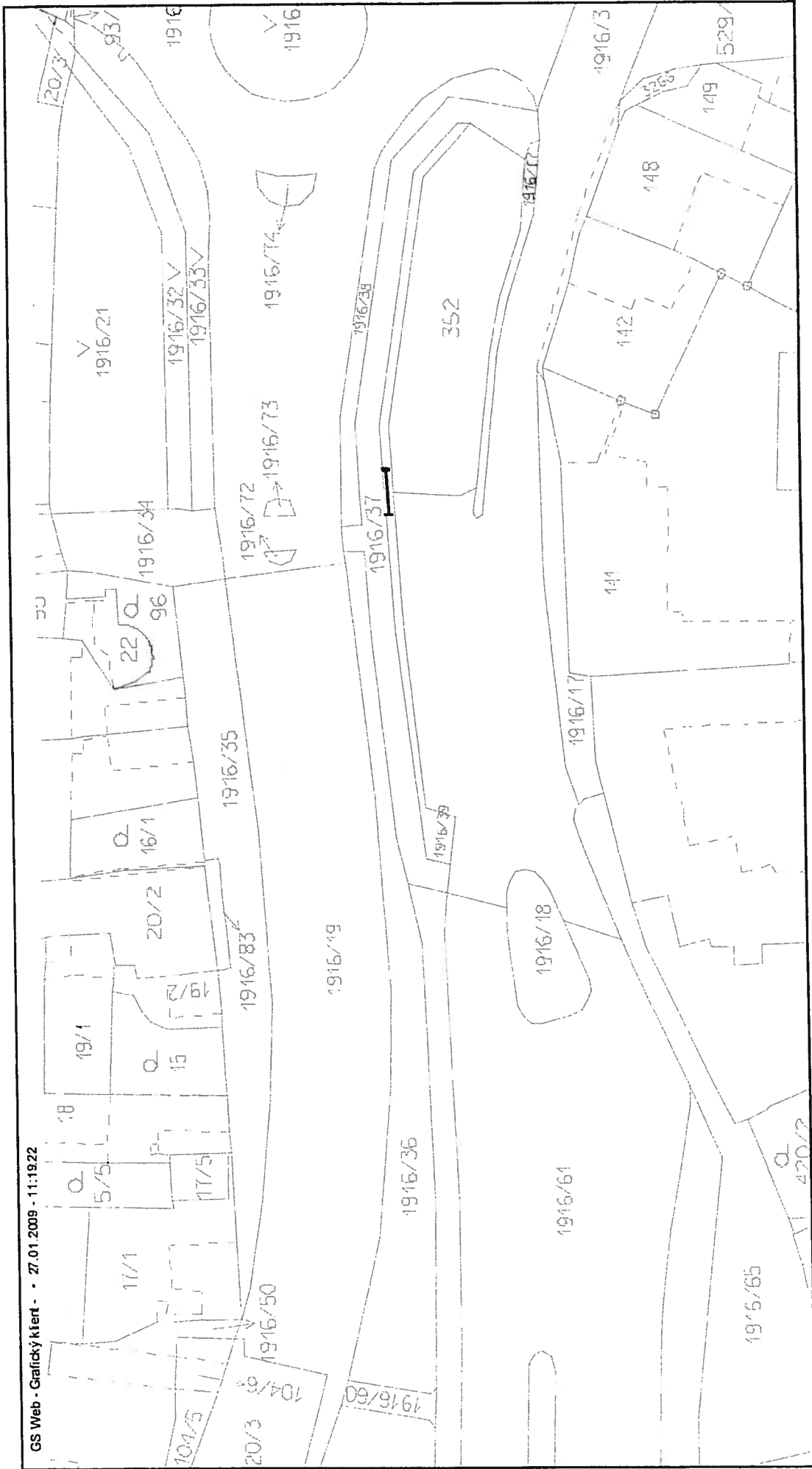

Výpis z

U S N E S E N Í č. 9

z jednání Městské rady ve Svitavách
dne 18. srpna 1997

Městská rada:

7. a) schvaluje:

3. výpůjčku částí níže uvedených pozemků pro umístění
plakátovacích tabulí panu

část par. č. 403/22 - zahrada, část par. č. 1116/2
- orná, vše v kat. území Čtyřicet Lánů,
část par. č. 1910/7 - ost. plocha, část par. č.
864/1 - ost. plocha, část par. č. 432/4 - ost.
plocha, vše v kat. území Svitavy - předměstí
a část par. č. 1905/5 - ost. plocha v kat. území
Svitavy - předměstí, pokud bude převedena do vlast
nictví města Svitavy

Jiří B r ý d l v.r.
starosta města

Václav K o u k a l v.r.
zástupce starosty

Výpis z

Usnesení č. 26
mimořádné Rady města Svitavy dne 6.8.2007

Rada města:

3. schvaluje
dodatek č. 1 smlouvy o výpůjčce uzavřené dne 18. prosince 1997 s
dle předloženého návrhu

Z: vedoucí odboru správy majetku

Mgr. Jiří Brýdl, v.r.
starosta

Mgr. Marcela Sezemská, v.r.
místostarostka

Výpis z

**Usnesení č. 37
Rady města Svitavy dne 29.10.2007**

Rada města:

2. schvaluje
dodatek č. 2 smlouvy o vypořádání čj. SV-4/97 uzavřené dne 18. prosince 1997 s
dle předloženého návrhu

Z: vedoucí odboru správy majetku

Mgr. Jiří Brýdl, v.r.
starosta

Mgr. Marcela Sezemská, v.r.
místostarostka

Výpis z

Usnesení č. 6
Rady města Svitavy dne 23.2.2009

Rada města Svitavy:

12. schvaluje

uzavření dodatku č. 3 ke smlouvě o výpůjčce SV-4/97 uzavřené dne 18. prosince 1997 s
dle předloženého návrhu

Z: vedoucí odboru správy majetku

Mgr. Jiří Brýdl, v.r.
starosta

RNDr. Jaroslav Klodner, v.r.
místostarosta